

LEGENDA:

- ŚCIANY ISTNIEJĄCE
- ŚCIANY PROJEKTOWANE
- WYBURZENIA
- × - KOLOREM NIEBESKIM OZNACZONO ELEMENTY PROJEKTU BUDOWLANEGO PIERWOTNEGO OD REALIZACJI KTÓRYCH ODSTĄPIONO

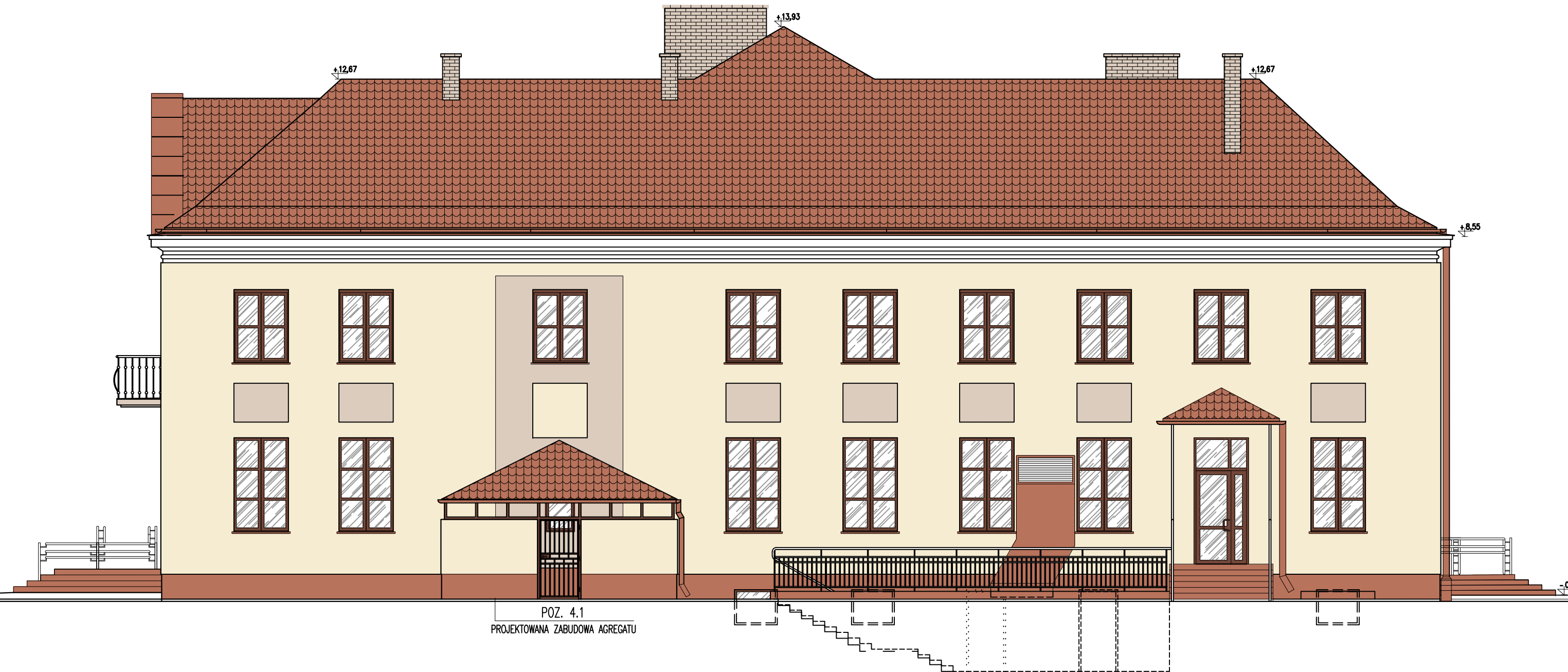

ELEWACJA ZACHODNIA

Inwestycja:  
 PROJEKT BUDOWLANY ZAMIENNY  
 PRZEBUDOWY I REMONTU WNEŹRZ  
 BUDYNKU MIEJSKIEGO OŚRODKA  
 KULTURY W WYSOKIM MAZOWIECKIM  
 przy ul. Ludowej 19  
 na dz. ewid. nr 1510/2

Inwestor:  
 Burmistrz Miasta Wysokie Mazowieckie  
 ul. Ludowa 19  
 18-200 Wysokie Mazowieckie

Jednostka projektowa:  
**Ptaszyński Architektura**  
 ROMAN PTASZYŃSKI  
 ul. dr Ireny Białówny 9/6  
 15-437 Białystok

Faza opracowania:  
 PROJEKT BUDOWLANY ZAMIENNY

Rysunek:  
 ELEWACJA ZACHODNIA

Branża:		Architektura:		Nr upraw.:	Podpis:
Projektant:					
mgr inż. arch. Roman Ptaszyński		Bł-PKK-11/03			
Opracował:					
mgr inż. arch. Urszula Matys-Godlewska					
Sprawdzający:					
mgr inż. arch. Jacek Szlis		Bł/96/01			

Projekt jest chroniony prawem autorskim. Projekt architektoniczny jest projektem nadrzędnym, wszystkie nieścisłości konsultować z Głównym Projektantem

Nr proj.:	Skala:	Data:	Nr rys.:	Rev.:
PT-29/2016	1:100	12/12/2016	A-13	A