

LEGENDA:

- ŚCIANY ISTNIEJĄCE
- ŚCIANY PROJEKTOWANE
- WYBURZENIA
- × - KOLOREM NIEBIESKIM OZNACZONO ELEMENTY PROJEKTU BUDOWLANEGO PIERWOTNEGO OD REALIZACJI KTÓRYCH ODSZTAPIONO

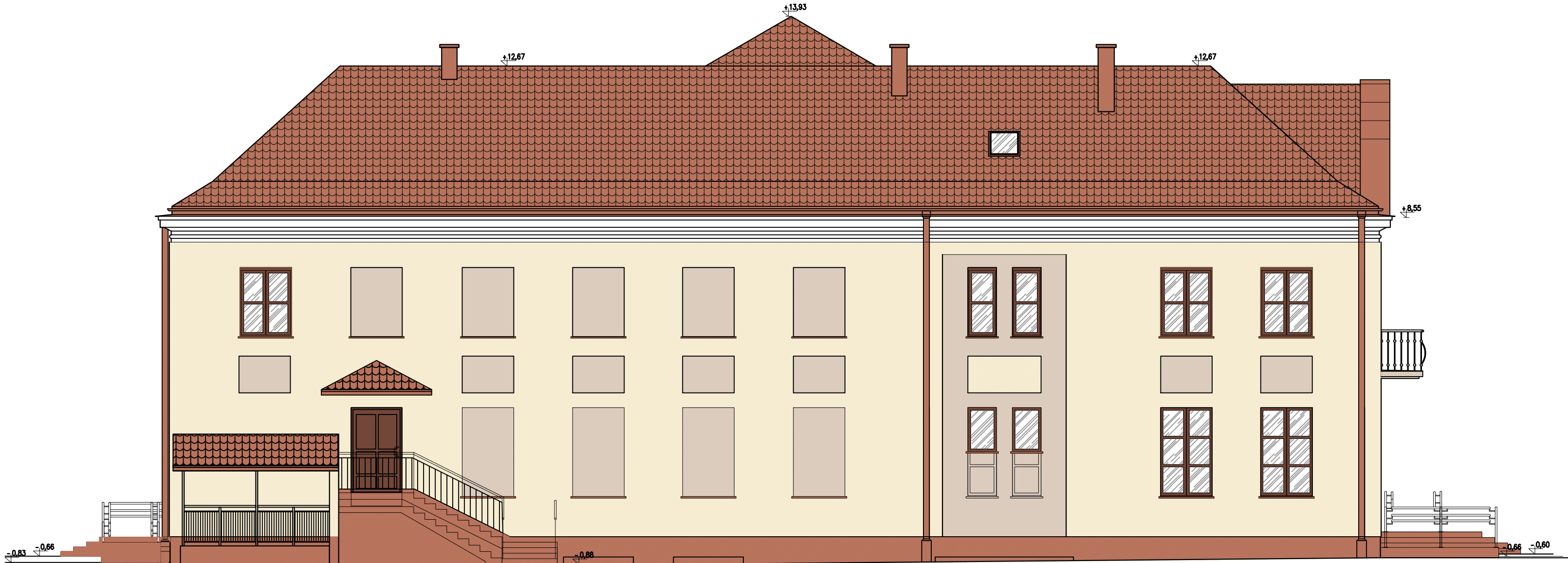

ELEWACJA
WSCHODNIA

Inwestycja:
PROJEKT BUDOWLANY ZAMIENNY PRZEBUDOWY I REMONTU WNEŹTRZ BUDYNKU MIEJSKIEGO OŚRODKA KULTURY W WYSOKIM MAZOWIECKIM przy ul. Ludowej 19 na dz. ewid. nr 1510/2

Inwestor:
Burmistrz Miasta Wysokie Mazowieckie ul. Ludowa 19 18-200 Wysokie Mazowieckie

Jednostka projektowa:
***Ptaszyński Architektura* ROMAN PTASZYŃSKI ul. dr Ireny Białówny 9/6 15-437 Białystok**

Faza opracowania:
PROJEKT BUDOWLANY ZAMIENNY

Rysunek:
ELEWACJA WSCHODNIA

Branża:		Architektura:	
Projektant:		Nr upraw.:	Podpis:
mgr inż. arch. Roman Ptaszyński	BŁ-POKK-11/03		
Opracował:			
mgr inż. arch. Urszula Matys-Godlewska			
Sprawdzający:			
mgr inż. arch. Jacek Szlis	BŁ/96/01		

Projekt jest chroniony prawem autorskim. Projekt architektoniczny jest projektem nadrzędnym, wszystkie nieścisłości konsultować z Głównym Projektantem

Nr proj.:	Skala:	Data:	Nr rys.:	Rev.
PT-29/2016	1:100	12/12/2016	A-15	A