



LEGENDA:

-  - ŚCIANY ISTNIEJĄCE
-  - ŚCIANY PROJEKTOWANE
-  - WYBURZENIA

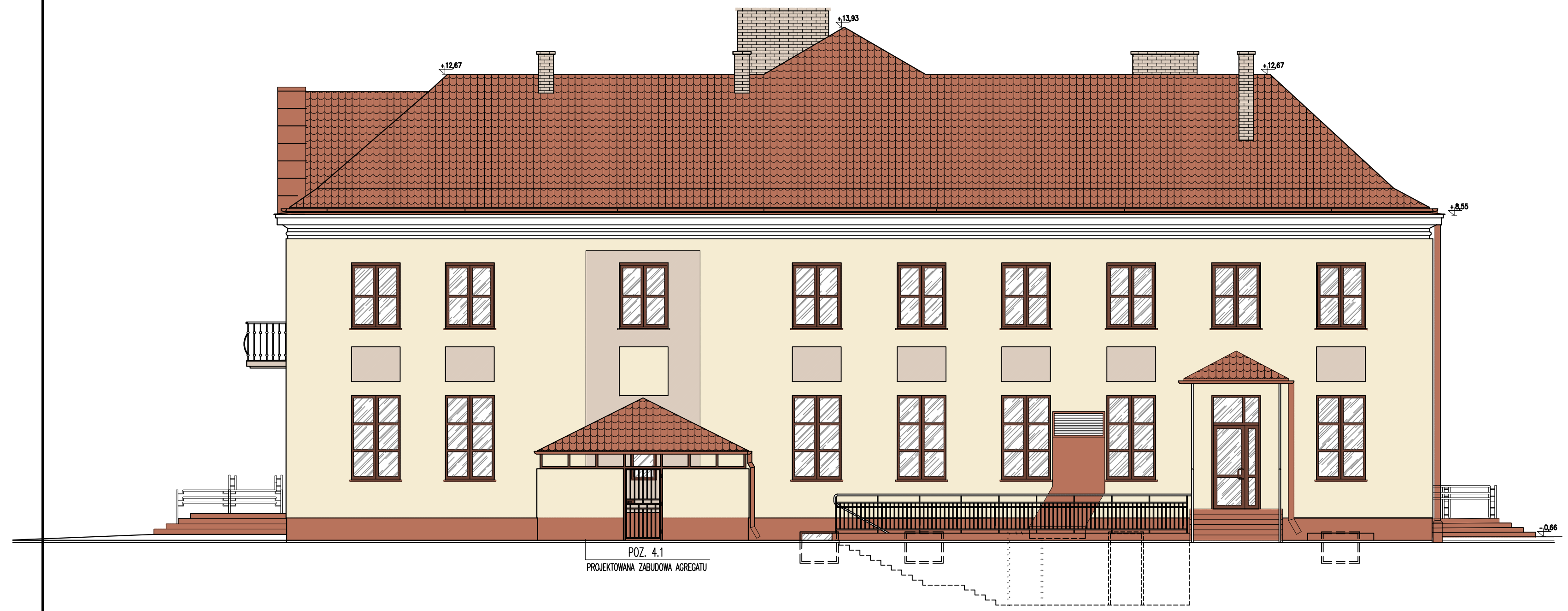

ELEWACJA ZACHODNIA

Inwestycja:
**PROJEKT WYKONAWCZY PRZEBUDOWY I
 REMONTU WNEŹRZ BUDYNKU
 MIEJSKIEGO OŚRODKA KULTURY W
 WYSOKIEM MAZOWIECKIEM przy ul.
 Ludowej 19
 na dz. ewid. nr 1510/2**

Inwestor:
**Burmistrz Miasta Wysokie Mazowieckie
 ul. Ludowa 19
 18-200 Wysokie Mazowieckie**

Jednostka projektowa:
***Ptaszyński Architektura*
 ROMAN PTASZYŃSKI
 ul. dr Ireny Białówny 9/6
 15-437 Białystok**

Faza opracowania:
PROJEKT WYKONAWCZY

Rysunek:
ELEWACJA ZACHODNIA

Branża:		Architektura:		Nr upraw.:	Podpis:
Projektant:					
mgr inż. arch. Roman Ptaszyński	BŁ-PQKK-11/03				
Opracował:					
mgr inż. arch. Urszula Matys- Godlewska					
Sprawdzający:					
mgr inż. arch. Jacek Szlis	BŁ/96/01				

Projekt jest chroniony prawem autorskim. Projekt architektoniczny jest projektem nadrzędnym, wszystkie nieścisłości konsultować z Głównym Projektantem

Nr proj.:	Skala:	Data:	Nr rys.:	Rev.
PT-29/2016	1:100	12/12/2016	A-13	A