

- LEGENDA:
- ŚCIANY ISTNIEJĄCE
 - ŚCIANY PROJEKTOWANE
 - WYBURZENIA
 - KOŁEM NIEBIESKIM OZNACZONO ELEMENTY PROJEKTU BUDOWLANEGO PIERWOTNEGO OD REALIZACJI KTÓRYCH ODSZKODOWANO

PRZEKRÓJ E-E

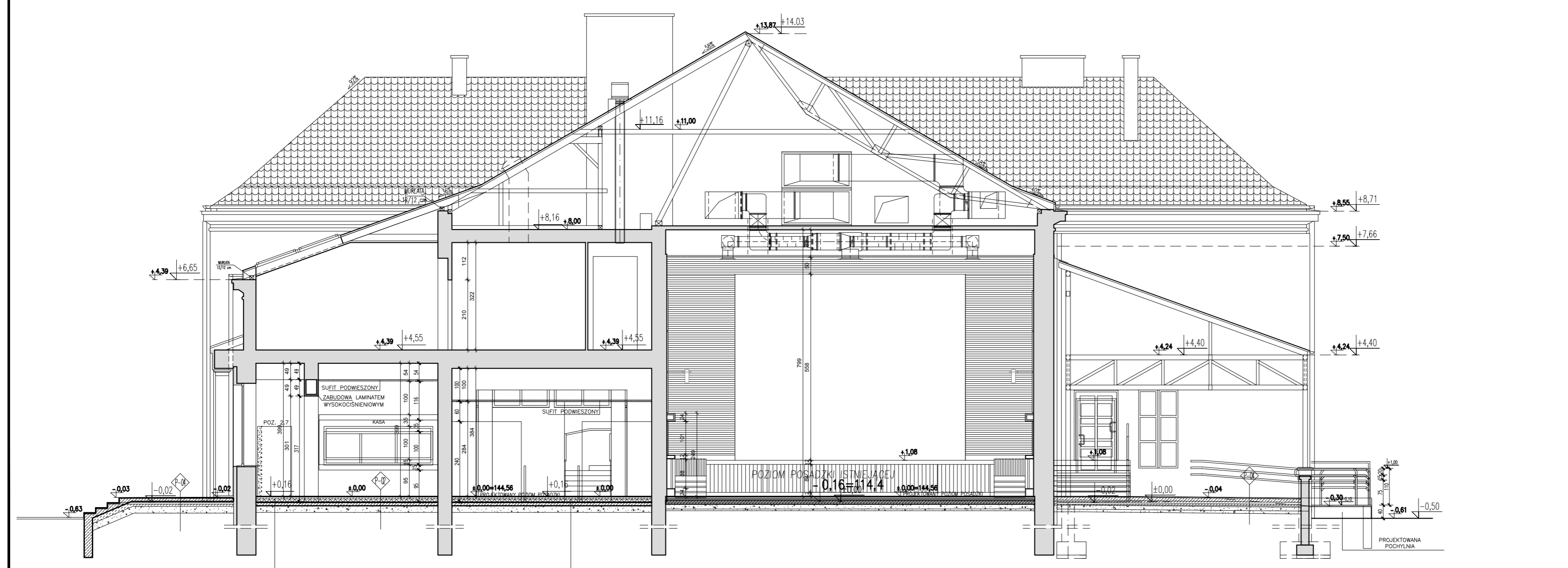

Investycja:
PROJEKT BUDOWLANY ZAMIENNY PRZEBUDOWY I REMONTU WNEŹTRZ BUDYNKU MIEJSKIEGO OŚRODKA KULTURY W WYSOKIEM MAZOWIECKIEM przy ul. Ludowej 19
 na dz. ewid. nr 1510/2

Investor:
 Burmistrz Miasta Wysokie Mazowieckie
 ul. Ludowa 19
 18-200 Wysokie Mazowieckie

Jednostka projektowa:
Ptaszyński Architektura
 ROMAN PTASZYŃSKI
 ul. dr Ireny Białówny 9/6
 15-437 Białystok

Faza opracowania:
 PROJEKT BUDOWLANY ZAMIENNY

Rysunek:
 PRZEKRÓJ E-E, PRZEKRÓJ F-F

Branża:	Architektura:	Nr upraw.:	Podpis:
mgr inż. arch. Roman Ptaszyński	BZ-PKK-11/03		
Opracował:	mgr inż. arch. Urszula Matys- Godlewska		
Sprawdzający:	mgr inż. arch. Jacek Szlis	BZ/96/01	

Projekt jest chroniony prawem autorskim. Projekt architektoniczny jest projektem nadrzędnym, wszystkie nieścisłości konsultować z Głównym Projektantem

Nr proj.:	Skala:	Data:	Nr rys.:	Rev.
PT-29/2016	1:100	12/12/2016	A-9	A