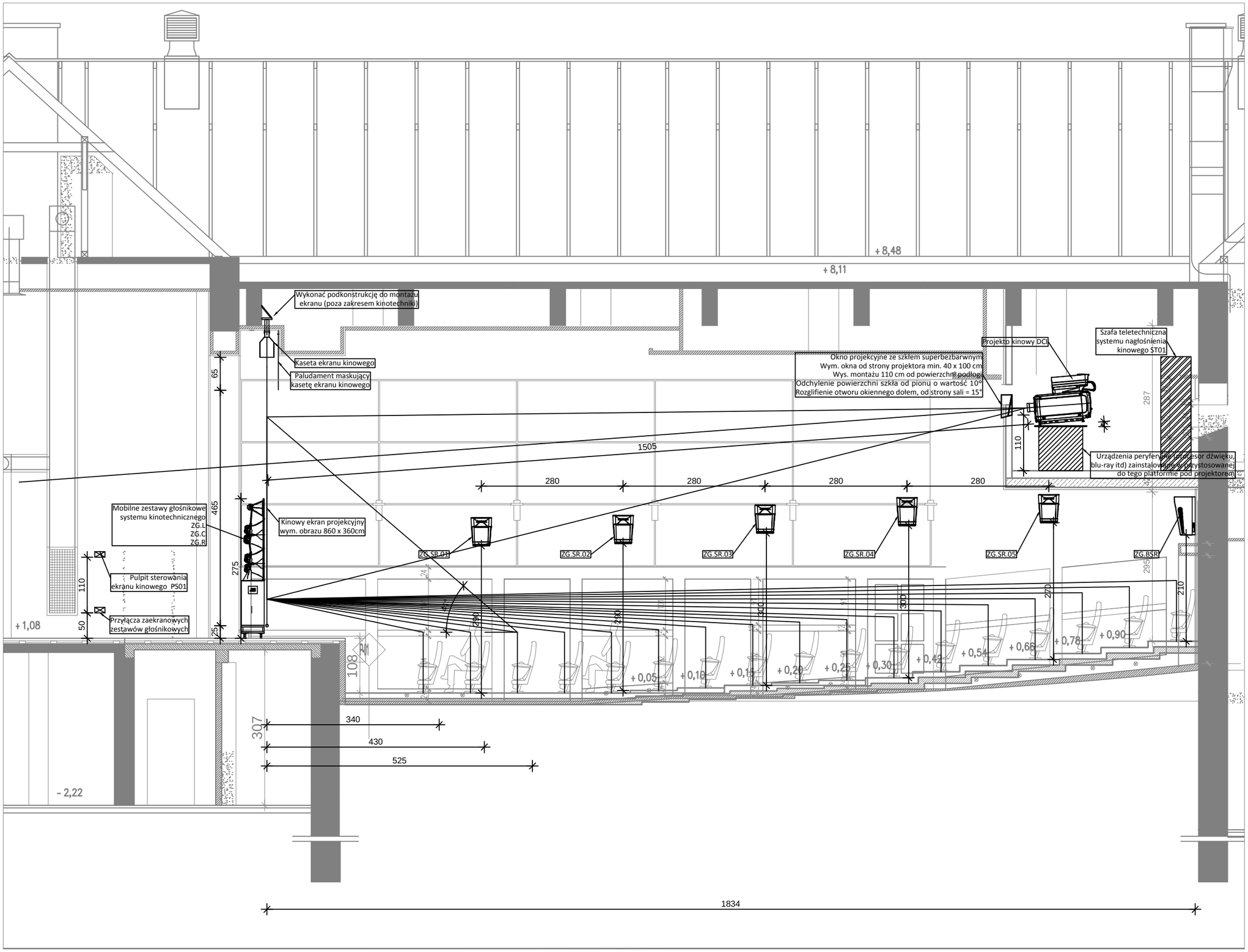

Inwestycja:

PROJEKT BUDOWLANY ZAMIENNY PRZEBUDOWY I REMONTU WNĘTRZ BUDYNKU MIEJSKIEGO OŚRODKA KULTURY W WYSOKIEM MAZOWIECKIEM

przy ul. Ludowej 19

na dz. ewid. nr 1510/2

Inwestor:

Burmistrz Miasta Wysokie Mazowieckie
ul. Ludowa 19
18–200 Wysokie Mazowieckie

Jednostka projektowa:

Ptaszyński Architektura
ROMAN PTASZYŃSKI
ul. dr Ireny Białówny 9/6
15-437 Białystok

Faza opracowania:

PROJEKT BUDOWLANY ZAMIENNY

Rysunek:

PRZEKRÓJ SALI KINOWEJ

Branża:

Kinotechnika	Nr upraw.:	Podpis:
Projektant:		
Kornel Krawczyk		
Opracował:		
Sprawdzający:		

Projekt jest chroniony prawem autorskim. Projekt architektoniczny jest projektem nadrzędnym, wszystkie nieścisłości konsultować z Głównym Projektantem

Nr proj.:	Skala:	Data:	Nr rys.:	Rev.
PT–29/2016		23/01/2018	TK 03	A