







LEGENDA:

-  - ŚCIANY ISTNIEJĄCE
-  - ŚCIANY PROJEKTOWANE
-  - skucie posadzek w pomieszczeniach (grubość ok. 20 cm) i wylanie nowych posadzek (grubość 5 cm) tak, aby wysokość pomieszczeń po przebudowie wynosiła 250cm.
-  -GRES ANTYPOŚLIŚCOWY, MATOWY-kolor jasny beżowy (wymiar 30x60, 40x40, 30x30 cm)
-  -GRES, MATOWY-kolor zółto-brązowy (wymiar 30x30 cm)
-  -WYKŁADZINA PVC- pomieszczenie projektowanej sali prób (pom. Q/10) - wykładzina podłogowa z winylu ze spodnią warstwą piankowego PCW, o wytrzymałości i odporności na ścieranie w grupie P, ze wzmocnioną warstwą poliuretanu- kolor jasny brąz

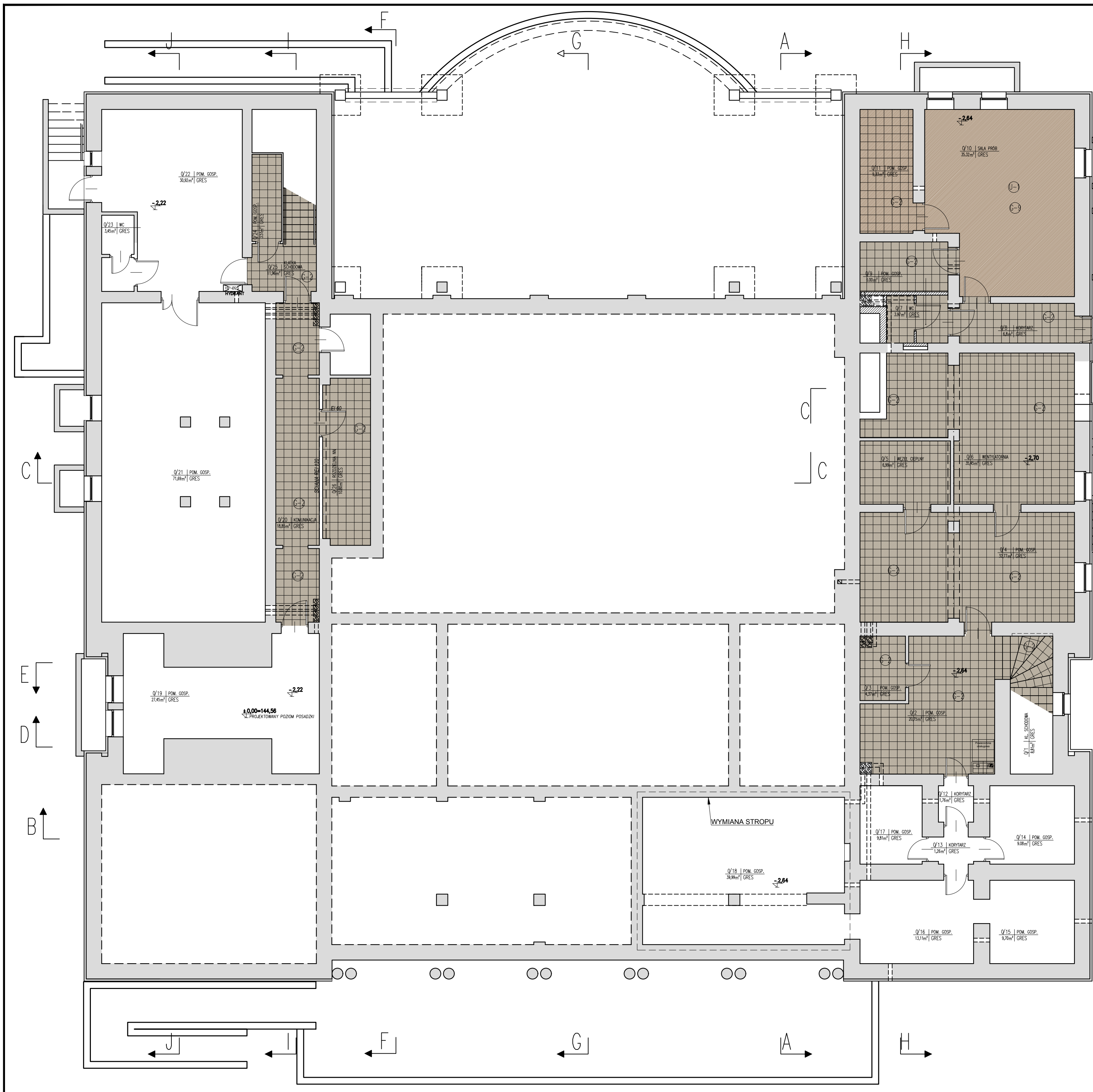

Inwestycja:
PROJEKT WYKONAWCZY PRZEBUDOWY I REMONTU WNĘTRZ BUDYNKU MIEJSKIEGO OŚRODKA KULTURY W WYSOKIEM MAZOWIECKIEM przy ul. Ludowej 19
 na dz. ewid. nr 1510/2

Inwestor:
 Burmistrz Miasta Wysokie Mazowieckie
 ul. Ludowa 19
 18-200 Wysokie Mazowieckie

Jednostka projektowa:
Ptaszyński Architektura
 ROMAN PTASZYŃSKI
 ul. dr Ireny Białówny 9/6
 15-437 Białystok

Faza opracowania:
PROJEKT WYKONAWCZY

Rysunek:
RZUT PIWNICY- UKŁAD POSADZEK

Branża:		Nr upraw.:		Podpis:	
Architektura:					
Projektant:		mgr inż. arch. Roman Ptaszyński		BK-PKK-11/03	
Opracował:		mgr inż. arch. Urszula Matys- Godlewska			
Sprawdzający:		mgr inż. arch. Jacek Szlis		BK/96/01	

Projekt jest chroniony prawem autorskim. Projekt architektoniczny jest projektem nadziedzicznym, wszystkie nieścisłości konsultować z Głównym Projektantem

Nr proj.:	Skala:	Data:	Nr rys.:	Rev.:
PT-29/2016	1:100	12/12/2016	A-24	A