

LEGENDA:

- ŚCIANY ISTNIEJĄCE
- ŚCIANY PROJEKTOWANE
- WYBURZENIA

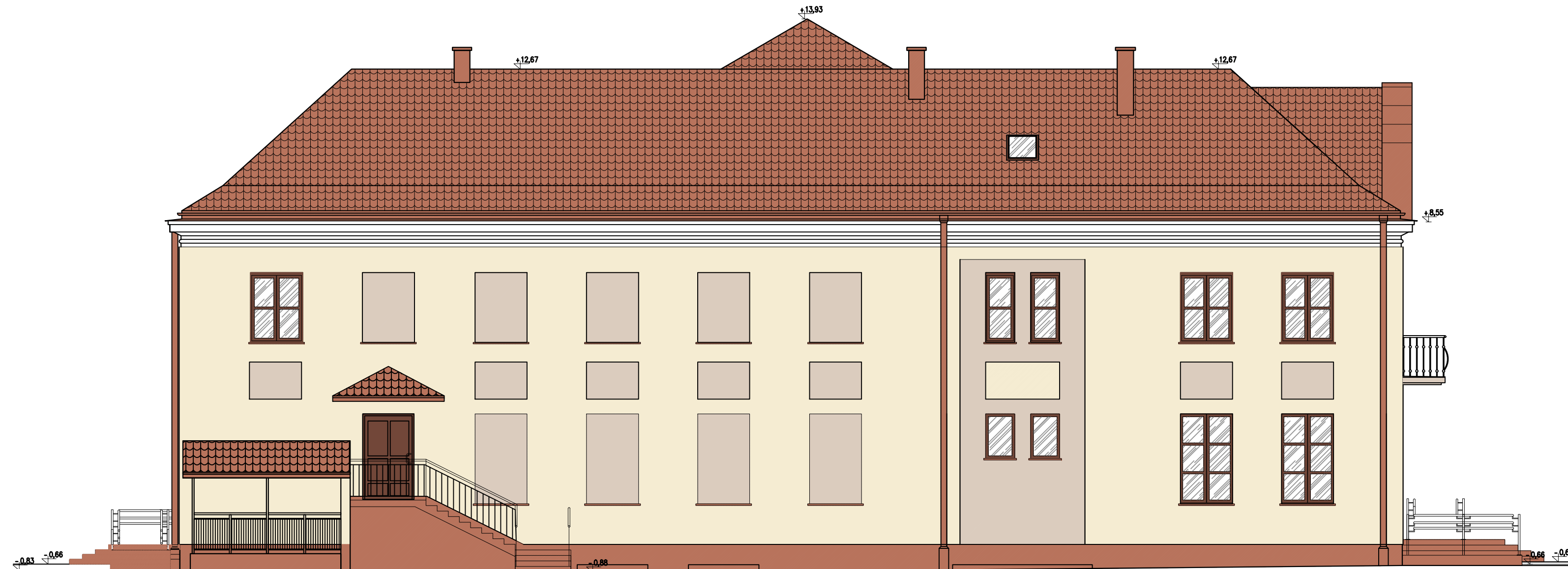

ELEWACJA WSCHODNIA

Inwestycja:
**PROJEKT WYKONAWCZY PRZEBUDOWY I
 REMONTU WNĘTRZ BUDYNKU
 MIEJSKIEGO OŚRODKA KULTURY W
 WYSOKIEM MAZOWIECKIEM przy ul.
 Ludowej 19**
 na dz. ewid. nr 1510/2

Inwestor:
 Burmistrz Miasta Wysokie Mazowieckie
 ul. Ludowa 19
 18-200 Wysokie Mazowieckie

Jednostka projektowa:
Ptaszyński Architektura
 ROMAN PTASZYŃSKI
 ul. dr Ireny Białówny 9/6
 15-437 Białystok

Faza opracowania:
 PROJEKT WYKONAWCZY

Rysunek:
 ELEWACJA WSCHODNIA

Branża:		Architektura:	
Projektant:		Nr upraw.:	Podpis:
mgr inż. arch. Roman Ptaszyński	BL-POKK-11/03		
Opracował:			
mgr inż. arch. Urszula Matys- Godlewska			
Sprawdzający:			
mgr inż. arch. Jacek Szlis	BL/96/01		

Projekt jest chroniony prawem autorskim. Projekt architektoniczny jest projektem nadrzędnym, wszystkie nieścisłości konsultować z Głównym Projektantem

Nr proj:	Skala:	Data:	Nr rys.:	Rev.
PT-29/2016	1:100	12/12/2016	A-15	A